

BLOQUE G- PLANTA TECHOS ESC. 1/100

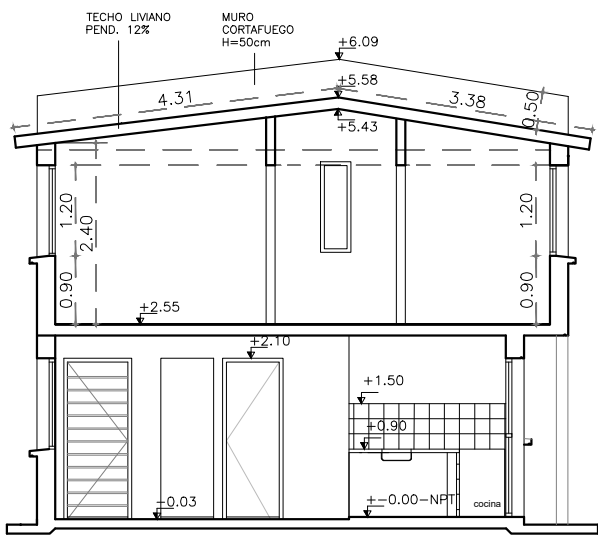

BLOQUE G- CORTE 2 ESC. 1/100



BLOQUE G- CORTE 3 ESC. 1/100

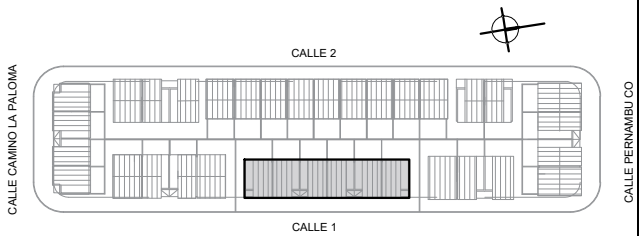

BLOQUE G		TOTAL VIVIENDAS = 06
		ÁREA TOTAL = 300 m²
TIPOLOGÍAS	CANTIDAD	ÁREA VIVIENDAS
2 Dormitorios	06	50.00 m²
TOTAL VIVIENDAS	06	

Nº LOCAL	NOMBRE
00	LOCAL
P. 1. B. 1. C.	CIELORRASO
PISO	REVESTIMIENTO

PLANILLA TERMINACIONES	
TERMINACIONES PISOS	
CODIGO	ESPECIFICACION
P1	HORMIGÓN LLANEADO
P2	BALDOSA CERÁMICA 20X20CM
TERMINACIONES PAREDES	
CODIGO	ESPECIFICACION
R1	LADRILLO DE CAMPO BOLSEADO Y PINTADO
R2	BALDOSA CERÁMICA
R3	PLACA DE YESO
TERMINACIONES CIELORRASOS	
CODIGO	ESPECIFICACION
C1	CHAPA TIPO "ISODEC" esp:15cm
C2	BOVEDILLA
C3	LOSA HORMIGÓN ARMADO

NOTAS:  
Nivel de Platea -0.03m = +1.00m  
(del ±0.00m del Replanteo en el punto medio del Cordón de la vereda pública existente)  
(MD) Muro de Bloque H:0.40m +  
Malla Electro soldada H:1.40m

Intendencia de Montevideo Departamento de Desarrollo Urbano División Tierras y Habitat SERVICIO DE TIERRAS Y VIVIENDA		
PROGRAMA: Realojo "El Che"	PADRÓN Nº: Fracción 5493	
SECTOR: Barrio La Paloma	CONCEPTO: Obra Nueva	
UBICACIÓN: Cno La Paloma - Calle2 -Perambuco - Calle1	REGIMEN: P.Horizontal	
PROPIETARIO: Intendencia de Montevideo	FECHA: 03/2023	
PLANO: Albañilería. Techos y Cortes	ESCALA: 1/100	
PROPIETARIO:	BLOQUE G	
TÉCNICO:	LÁMINA:	
		A20